



salesianos

COLEGIO SAN LUIS REY

Reunión de padres de Bachillerato Curso 2023-2024

un
sueño
para ti



Soñar
juntos



Soñar
alto



Soñar
despiertos

Quiénes somos.

- Somos un Centro católico concertado, que pretende llevar a cabo una formación integral de nuestros alumnos, de acuerdo a una serie de valores humanos y cristianos.
- Somos más de 60 educadores (entre personal docente y no docente), y unos 750 alumnos aproximadamente.
- En total: 30 unidades y 2 Aulas de Apoyo a la Integración.
- El Centro cuenta con un Certificado de Calidad expedido por Eduqatía, según la norma ISO 9001.
- En Ciclos Formativos existe un alto grado de inserción laboral y de continuidad en estudios superiores.
- Implantamos la FPF DUAL en Gestión Administrativa, Instalaciones Frigoríficas y de Climatización y Electromecánica de Vehículos Automóviles.
- Concesión del programa europeo K2 para formación de profesorado y alumnos en el extranjero.



Oferta educativa

PRIMARIA

EDUCACIÓN SECUNDARIA OBLIGATORIA

BACHILLERATO

Humanidades y Ciencias Sociales
Ciencias

CICLOS FORMATIVO DE GRADO BÁSICO

Electricidad y Electrónica
Servicios Administrativos

CICLOS FORMATIVOS DE GRADO MEDIO

Instalaciones Eléctricas y Automáticas
Gestión Administrativa (DUAL)
Electromecánica de Vehículos
Automóviles. (Dual)
Instalaciones Frigoríficas y de
Climatización. (DUAL)

CICLOS FORMATIVOS DE GRADO SUPERIOR

Administración y Finanzas.
Automatización y Robótica Industrial.



Periodos vacacionales y días festivos no lectivos

- **Navidad:** del 23 de diciembre al 7 de enero, ambos inclusive.
- **Semana Santa:** del 25 al 31 de marzo, ambos inclusive.
- **Todos los Santos:** 1 de noviembre.
- **Constitución e Inmaculada:** 6, 7 y 8 de diciembre.
- **Día de Andalucía:** 26, 27 y 28 de febrero.
- **Día de la Comunidad Educativa:** 19 de abril.
- **Día del trabajo:** 1 de mayo.
- **Feria:** 17 al 20 de mayo ambos inclusive.
- **Último día lectivo:** 24 de mayo..

Fechas de entrega de notas

Evaluación	Fechas
Primera	21 de diciembre
Segunda	21 de marzo
Tercera	24 de mayo
Extraordinaria	22 de junio

Horario escolar

El horario de clases se organiza en jornada intensiva de mañana, de lunes a viernes. Las clases comienzan a las 8:30 y finalizan a las 15:00h.

Existe un recreo diario de 11:30 a 12:00.

El horario de atención a padres dependerá de cada tutor y de cada profesor.

Propuesta educativa



MISIÓN:

La Congregación Salesiana en nuestras Comunidades Educativo-Pastorales ofrece un servicio educativo y evangelizador inspirado en las orientaciones de la Iglesia Católica, los valores del evangelio, y en el sistema educativo de Don Bosco, que expresa la voluntad decidida de comprometerse con la sociedad y, en especial, con las familias que eligen para sus hijos e hijas nuestra oferta educativa.

Esta oferta se fundamenta en una actitud de entrega a los jóvenes, especialmente a los más desfavorecidos y necesitados, considerando la escuela como un espacio privilegiado de educación integral de la persona en todas sus



dimensiones de acuerdo con una visión de la vida inspirada en el humanismo cristiano.

Dadas las características del Bachillerato en los dos cursos nos proponemos dos objetivos muy distintos:

- **1º de Bachillerato: Buscando tu futuro.** Intentamos que todos nuestros alumnos acaben 1º sabiendo qué quieren ser de mayores y qué les hace falta para ello. Para conseguirlo vamos a tener una serie de actividades como el mentoring, visita de AAAA, etc...

- **2º de Bachillerato: Consiguiendo tus objetivos.** Curso orientado a PEVAU (selectividad) y a sacar lo mejor de ellos académicamente hablando. Para ello, además de nuestras clases, haremos en el segundo trimestre el Simulacro de Selectividad, actividad que les ayuda a madurar para afrontar con mayor tranquilidad este exigente examen.

Pastoral escolar

Como Colegio Cristiano, ofertamos a nuestros alumnos una serie de actividades de pastoral como son: "Buenos Días" todas las mañanas, Campañas Misioneras y Solidarias, Celebraciones y Fiestas Religiosas (en especial Don Bosco y María Auxiliadora), Animación Vocacional, Convivencias y Retiros, Intervención en las Tutorías de Ciclos Formativos y FPB, Diálogo personal con alumnos, Sensibilización del Profesorado,... todo ello enfocado a que sus hijos sean como decía D. Bosco "buenos cristianos y honrados ciudadanos".



Además, en nuestra gran Casa también contamos con el Centro Juvenil "I Becchi" que abre sus puertas en horario no escolar a todos los chicos y chicas de Palma del Río; los grupos de confirmación de padres y madres y de alumnado de ciclos formativos. La gran mayoría de actividades las concentramos en los viernes con los grupos de educación en la de "Cristo Vive" y el "Oratorio Don Bosco Colega". Todas las actividades hacen posible la educación integral de nuestros niños, adolescentes y jóvenes remarcando nuestra identidad salesiana.

Departamento de orientación

El Equipo de Orientación de nuestro centro está formado por un equipo de especialistas en: Audición y Lenguaje, Pedagogía Terapéutica y Psicopedagogía, así como por una Pedagoga y una Psicóloga.

Sus ámbitos de actuación son:

1) La Orientación Académica y Profesional: Informando sobre el sistema educativo actual y dotándoles de estrategias para poder decidir sobre su futuro académico y profesional.

2) La Acción Tutorial: Asesorando a los alumnos, tutores y familias, sobre diferentes cuestiones psicopedagógicas.

3) La Atención a la Diversidad: Detectando las necesidades específicas de apoyo educativo de nuestro alumnado, ofreciendo la respuesta más adecuada a sus características individuales a través del refuerzo educativo, apoyo de un segundo profesor para alumnos con dificultades de aprendizaje, intervenciones logopédicas y una atención individualizada para alumnos con necesidades educativas especiales.

Algunos consejos

Aquí os planteamos algunos consejos a tener en cuenta para que insistáis a vuestros hijos\as:

Tiempo de estudio diario: Es importantísimo que sus hijos dediquen todos los días 2 horas al estudio, no importa en la época del año en la que estemos todos los días deben estudiar.

Distracciones en el estudio: Un lugar tranquilo en el que puedan estudiar tranquilos, bien iluminado y bien ventilado. Deben dejar de lado el móvil, por ello para ciertos ejercicios que mandamos, mejor el ordenador o la tablets que el móvil.

Importancia de aprobar en la convocatoria ordinaria: Especialmente para los alumnos de 2º de bachillerato, ya que les abre las puertas a todas las carreras universitarias y a todos los Ciclos Formativos de Grado Superior, en septiembre las plazas son mucho menos.

En este sentido debemos recordar que la convocatoria extraordinaria en 2º de bachillerato se hace en junio y no septiembre.

Equipo de tutores

TUTOR	CURSO	HORARIO DE ATENCIÓN
Gaspar Jiménez García	1º A Ciencias sociales y Humanidades	Jueves de 9:30-10:30
Mari Carmen Lillo Cabrera	1º B Ciencias y Tecnología	Jueves de 8:30-9:30
Rosario Gamero Peso	2º A Ciencias Sociales	Jueves de 12:00-13:00
Juan Antonio Gutiérrez Valle	2º B Ciencias y Tecnología y Humanidades	Miércoles de 10:30-11:30
Miguel Ángel Arenas Galiano\Alicia Barreda Corzo	Orientador	Cita previa
José Manuel Muñoz Gutiérrez	Subdirector	Cita previa
Antonio Fuentes Belmonte	Director	Cita previa

Equipo Educativo

2º de BACHILLERATO		
Nombre asignatura	Horas semanales	Profesores
Historia de España	4	Esperanza Nacarino Asencio
Historia de la Filosofía	3	Rosario Rueda León
Lengua Castellana y literatura II	3	Rosario Gamero Peso
Inglés	3	Betania Higuera García
Matemáticas II	4	Juan Antonio Gutiérrez Valle
Latín I	4	Rosario Gamero Peso

Matemáticas Aplicadas a las Ciencias Sociales II	4	Diego Rodríguez López
Biología, Geología y Medioambiente	4	Alejandro Adame Estero
Dibujo Técnico II	4	Rafael Sepúlveda Molina
Física	4	Juan Antonio Gutiérrez Valle
Química	4	Mari Carmen Aguilar Laorden
Empresa y Diseño de Modelos de Negocio	4	Miguel Ángel Fernández de la Sierra
Geografía	4	José Manuel Muñoz Gutiérrez
Griego II	4	Betania Higuera García
Historia del Arte	4	Esperanza Nacarino Asencio
Actividad Física, Salud y Sociedad	2	Gaspar Jiménez García
Psicología	2	Patricia Higuera Pareja
Francés	2	Mari del Carmen Jiménez López
Tecnologías de la Información y la Comunicación II	2	Julio Alcaraz Jiménez
Oratoria y Debate en Lengua Inglesa	2	Betania Higuera García
Religión	1	José Manuel Muñoz Gutiérrez

Qualitas Escuela-Familia

El módulo “Escuela-Familia” de la Plataforma “Qualitas Educativa” nos permite interactuar y mantener una comunicación más directa entre familias y profesores a través de una aplicación para móviles y tablets, o a través de una página web. Aquí podrán encontrar, de una forma intuitiva, sencilla y a cualquier hora del día, información relevante relacionada con el proceso educativo de su hijo/a (faltas de asistencia, retrasos, faltas de disciplina, notas de exámenes, notas de evaluación, fechas de exámenes y entrega de trabajos, tareas para casa, horario, equipo de profesores, documentos de interés, ...).



Las principales gestiones que podrá hacer por medio de Qualitas son:

Justificación de faltas: Todas las faltas deben ser justificadas por este medio, trayendo posteriormente el justificante en papel en caso de ser un acto administrativo.

Mensajería con los profesores: Puede mandar mensajes a los profesores de las asignaturas de los alumnos.

Entrevista con el tutor: Por medio de la mensajería puede quedar con el tutor para mantener una entrevista.

Estructura de la nota de acceso a la Universidad

Muchos de nuestros alumnos se enfrentarán al finalizar la etapa de Bachillerato al examen de selectividad para conseguir una nota para estudiar lo que ellos desean. Pero deben tener en cuenta que dicha nota se calcula de la siguiente manera:

Nota de acceso **60% nota media de Bachillerato** **40% selectividad**

Como podemos observar el peso de Bachillerato es muy importante a la hora de calcular la nota de acceso, tanto de 1º como de 2º, por lo desde un primer momento se están jugando esa nota.

Para entrar en Ciclos Formativos es todavía más importante ya que supone el 100% de la nota.

Actividades complementarias

Seguimos creyendo en el valor educativo de las actividades complementarias, tanto como apoyo a la labor docente, como para que nuestros alumnos y alumnas crezcan en madurez. Este curso vamos a retomar todas las actividades complementarias, en la etapa educativa de bachillerato se centran fundamentalmente en:



- La orientación académica y profesional: Visita a la Universidad de Sevilla, Universidad de Córdoba, Universidad Loyola Andalucía y Universidad Pablo de Olavide. Visita a nuestro centro de antiguos alumnos que expliquen su experiencia universitaria y laboral. Muchas de estas experiencias se harán de forma telemática.

- Mentoring: experiencia individuales de un día con un profesional de interés.

Específicas de asignaturas: Deportivas y de naturaleza (natación, rafting, piragüismo, pádel, tenis...) culturales, visita a la mezquita de Córdoba, la Alhambra, olimpiadas de matemáticas, física, economía, aula de debate...

- Temas transversales: Violencia de género, sexualidad, accidentes de tráfico, tabaco, drogas...

- Inmersión lingüística: estancias individuales de un trimestre en Irlanda, viaje internacional, auxiliar de conversación, English Corner, ...

- Visita a Roma: Organizaremos un viaje a esta ciudad llena de arte y de historia.



CRITERIOS DE EVALUACIÓN



Los criterios particulares de evaluación de cada asignatura, módulo o área han sido explicados a los alumnos/as al comienzo del curso por cada profesor. No obstante, próximamente en nuestra página web: www.salesianos-palmadelrio.com, podrán ustedes encontrarlos.

SUGERENCIAS Y RECLAMACIONES

Para cualquier aportación, sugerencia o reclamación que deseen realizar, les informamos que en Secretaría existe un modelo de reclamaciones que pueden solicitar y entregar cumplimentado. Próximos a finalizar el curso se les pasará una ENCUESTA en la que podrán opinar sobre su grado de satisfacción con el centro, así como hacernos llegar las propuestas de mejora que crean convenientes.

Nuestros alumnos opinan



“Fue un gran salto para mí, que ya estaba acostumbrado a “la vida” en la Inmaculada, donde había pasado prácticamente toda mi vida; sin embargo, grata fue mi sorpresa al darme cuenta de que simplemente había pasado de estar en una familia a estar en otra”

Pablo está estudiando actualmente un Grado de Ingeniería aeronáutica.

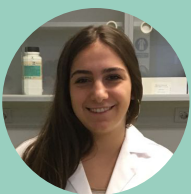

“Salesianos no es únicamente un centro de enseñanza académica. Durante 12 años en él, etapa tras etapa, me he dado cuenta que también me han enseñado las cosas más importantes para la vida como valores, respeto y Fe”

Cristina está estudiando actualmente un Grado en Medicina, con una nota de

C
U
R
S
O

2
0
2
3
-
2
0
2
4

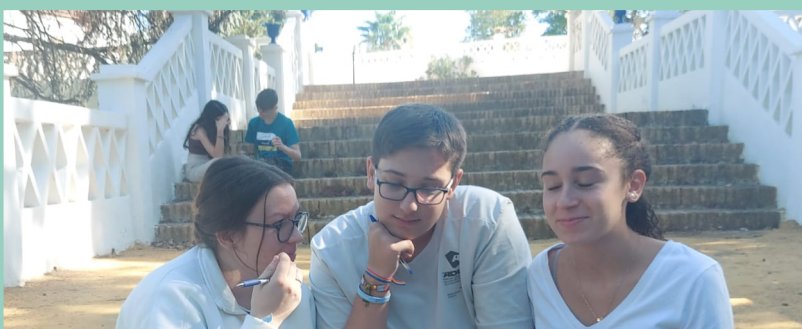

Sigue nuestras actividades en las Redes Sociales:

